

PREGÃO ELETRÔNICO <b>006/2025</b>	ORDEM DE SERVIÇO: <b>019/2025</b>	CONTRATANTE: <b>Prefeitura Municipal de Santaluz-Ba CNPJ/MF nº 13.807.870/0001-19</b>	OBJETO: <b>Obra de Pavimentação do Povoado de Serra Branca - Município de Santa Luz</b>
ATA: <b>010/2025</b>		CONTRATADA: <b>GLOBAL CNPJ/MF nº 23.694.541/0001-62</b>	
BOLETIM DE MEDIÇÃO: <b>BM-04</b>	DATA DA MEDIÇÃO: <b>13/04/2026</b>		

## ANDAMENTO GERAL DA OBRA

**1**



### DESCRIÇÃO

REGULARIZAÇÃO E COMPACTAÇÃO DE SUBLEITO DE SOLO PREDOMINANTEMENTE ARENOSO, PARA OBRAS DE CONSTRUÇÃO DE PAVIMENTOS. AF\_09/2024

**2**



### DESCRIÇÃO

REGULARIZAÇÃO E COMPACTAÇÃO DE SUBLEITO DE SOLO PREDOMINANTEMENTE ARENOSO, PARA OBRAS DE CONSTRUÇÃO DE PAVIMENTOS. AF\_09/2024

**3**



### DESCRIÇÃO

REGULARIZAÇÃO E COMPACTAÇÃO DE SUBLEITO DE SOLO PREDOMINANTEMENTE ARENOSO, PARA OBRAS DE CONSTRUÇÃO DE PAVIMENTOS. AF\_09/2024

**4**



### DESCRIÇÃO

ASSENTAMENTO DE GUIA (MEIO-FIO) EM TRECHO RETO, CONFECCIONADA EM CONCRETO PRÉ-FABRICADO, DIMENSÕES 100X15X13X30 CM (COMPRIMENTO X BASE INFERIOR X BASE SUPERIOR X ALTURA). AF\_01/2024

*Victor Araújo de Almeida*  
Victor Araújo de Almeida  
Engenheiro Civil  
CREA 052154022-4

CAMILLA  
RIBEIRO CRUZ  
BARRETO COSTA  
FERREIRA:045314  
07504

Assinado digitalmente por CAMILLA RIBEIRO CRUZ BARRETO COSTA FERREIRA:04531407504  
Dados: 2026.04.14 10:20:33 -03:00



PREGÃO ELETRÔNICO <b>006/2025</b>	ORDEM DE SERVIÇO: <b>019/2025</b>	CONTRATANTE: <b>Prefeitura Municipal de Santaluz-Ba CNPJ/MF nº 13.807.870/0001-19</b>	OBJETO: <b>Obra de Pavimentação do Povoado de Serra Branca - Município de Santa Luz</b>
ATA: <b>010/2025</b>		CONTRATADA: <b>GLOBAL CNPJ/MF nº 23.694.541/0001-62</b>	
BOLETIM DE MEDIÇÃO: <b>BM-04</b>	DATA DA MEDIÇÃO: <b>13/04/2026</b>		

**5**



**DESCRIÇÃO**  
ASSENTAMENTO DE GUIA (MEIO-FIO) EM TRECHO RETO, CONFECCIONADA EM CONCRETO PRÉ-FABRICADO, DIMENSÕES 100X15X13X30 CM (COMPRIMENTO X BASE INFERIOR X BASE SUPERIOR X ALTURA). AF\_01/2024

**6**

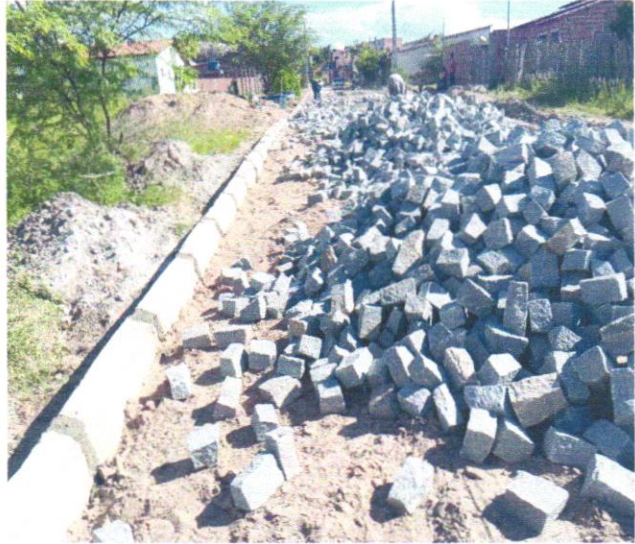

**DESCRIÇÃO**  
EXECUÇÃO DE PAVIMENTO EM PARALELEPÍPEDOS, REJUNTAMENTO COM ARGAMASSA TRAÇO 1:3 (CIMENTO E AREIA). AF\_05/2020

**7**



**DESCRIÇÃO**  
CONCRETO FCK = 20MPA, TRAÇO 1:2,7:3 (EM MASSA SECA DE CIMENTO/ AREIA MÉDIA/ BRITA 1) - PREPARO MECÂNICO COM BETONEIRA 400 L. AF\_05/2021

**8**



**DESCRIÇÃO**  
CONCRETO FCK = 20MPA, TRAÇO 1:2,7:3 (EM MASSA SECA DE CIMENTO/ AREIA MÉDIA/ BRITA 1) - PREPARO MECÂNICO COM BETONEIRA 400 L. AF\_05/2021

*Victor Araujo de Almeida*  
Victor Araujo de Almeida  
Engenheiro Civil  
CREA 052154022-4

CAMILLA RIBEIRO CRUZ BARRETO COSTA FERREIRA:04531407504  
Assinado de forma digital por CAMILLA RIBEIRO CRUZ BARRETO COSTA FERREIRA:04531407504  
Dados: 2026.04.10:20:46 -03'00"



PREGÃO ELETRÔNICO <b>006/2025</b>	ORDEM DE SERVIÇO: <b>019/2025</b>	CONTRATANTE: <b>Prefeitura Municipal de Santaluz-Ba CNPJ/MF nº 13.807.870/0001-19</b>	OBJETO: <b>Obra de Pavimentação do Povoado de Serra Branca - Município de Santa Luz</b>
ATA: <b>010/2025</b>		CONTRATADA: <b>GLOBAL CNPJ/MF nº 23.694.541/0001-62</b>	
BOLETIM DE MEDIÇÃO: <b>BM-04</b>	DATA DA MEDIÇÃO: <b>13/04/2026</b>		

**9**



**DESCRIÇÃO**

ASSENTAMENTO DE GUIA (MEIO-FIO) EM TRECHO RETO, CONFECCIONADA EM CONCRETO PRÉ-FABRICADO, DIMENSÕES 100X15X13X30 CM (COMPRIMENTO X BASE INFERIOR X BASE SUPERIOR X ALTURA). AF\_01/2024

**10**



**DESCRIÇÃO**

EXECUÇÃO DE PAVIMENTO EM PARALELEPÍPEDOS, REJUNTAMENTO COM ARGAMASSA TRAÇO 1:3 (CIMENTO E AREIA). AF\_05/2020

**11**

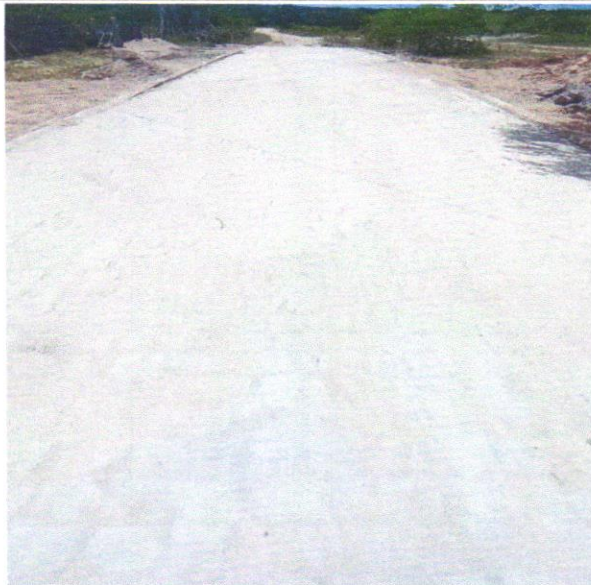

**DESCRIÇÃO**

EXECUÇÃO DE PAVIMENTO EM PARALELEPÍPEDOS, REJUNTAMENTO COM ARGAMASSA TRAÇO 1:3 (CIMENTO E AREIA). AF\_05/2020

**12**



**DESCRIÇÃO**

EXECUÇÃO DE PAVIMENTO EM PARALELEPÍPEDOS, REJUNTAMENTO COM ARGAMASSA TRAÇO 1:3 (CIMENTO E AREIA). AF\_05/2020

*Victor Araujo de Almeida*  
**Victor Araujo de Almeida**  
 Engenheiro Civil  
 CREA 052154022-4

CAMILLA RIBEIRO  
 CRUZ BARRETO  
 COSTA  
 FERREIRA:045314  
 07504

Assinado digitalmente por CAMILLA RIBEIRO CRUZ BARRETO COSTA FERREIRA:04531407504  
 Dados: 2026.04.14 10:21:02 -03'00'

